

今回のCOVER：2018年度新入社員

新入社員紹介2018

新入社員研修の一環として運転教習

新通信機（3G/LTE）へ入替のご案内

コインパーキングができるまで③

JSBトピックス：横浜支店フリーアドレス導入について

ありがとう エンジェルさん

編集後記



新しい仲間が増えました！

福井本社近くに、さくら名所100選で有名な足羽川桜並木があります。例年は咲き始めの桜ですが、今年は満開の桜が「5名」の新入社員を迎えてくれました。

今年の新入社員ですが、「一人で北海道一周」「怪魚と人とのつながりを求めて海外旅行」など、アクティブで個性的なメンバーが揃いました。

入社式におきましては、各人より「座右の銘」などを一枚の色紙に記し決意表明してもらいましたが、緊張する中でも心強い言葉を聞くことができました。配属先にて上司や先輩から学ぶ機会が多い中でも、表明した決意を常に念頭に置き、失敗を恐れずどんどんチャレンジしてほしいと思います。



入社式の様子



また、新入社員研修では、各々がこれまでに培ってきた強みを活かしつつ、互いに支え合いながら研修に取り組んでいました。社長勉強会をはじめ、大安禅寺研修などの研修を通して学んだ「周囲への感謝」「考え方の重要性」を忘れず、配属先でも各々の強みをさらに発揮してくれることを期待しています。

最後となりましたが、数ヶ月後には皆様のもとへ新入社員がお伺いすることもあろうかと存じますが、今後ともご指導ご鞭撻の程何卒よろしくお願い申し上げます。

さいたま支店

つだ とうじ
津田 洸二

- ①神奈川県
- ②スキー・映画鑑賞
- ③大学の仲間と新しいスポーツに挑戦して
いました。
- ④会社と共に上へと昇って
いきたいという思いから。
- ⑤マナーを守り、誰からでも
信頼される存在になります。



Q. 自分を動物に例えると？

A. イヌ
人見知りをしない

- ①出身地 ②趣味・特技
- ③学生時代夢中になったこと
- ④色紙に書いた文字の思い
- ⑤目標・決意



新入社員紹介 2018

今年入社したフレッシュな5名をご紹介します。
これからどうぞよろしくお願いたします。

名古屋支店

かけひ ゆうへい
筧 悠平

- ①愛知県
- ②旅行・ツーリング
- ③アルバイトをして貯めたお金で日本全国を旅行
すること。
- ④内気な性格であり、自分から
行動できるようになりたい。
- ⑤同期たちよりも早く一人前
になり、仕事を任せられること。

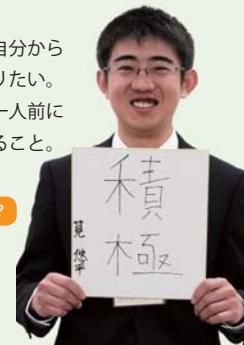

Q. 自分を動物に例えると？

A. サイ
一度決めた目標を達成
する為に走り続ける
から

神戸支店

いとう こうすけ
伊藤 康介

- ①福井県
- ②温泉・サウナ
- ③大学時代に温泉の魅力に気付く
様々な温泉を巡ったこと。
- ④自ら何を行えば良いか考え
行動できるような人になりたい。
- ⑤自分に関わる周囲の方々に対し
感謝の気持ちを持つこと。



Q. 自分を動物に例えると？

A. ネコ
気分の上がり下がり
が激しいから

大阪支店

よしむら たける
吉村 健瑠

- ①福井県
- ②釣り・旅
- ③釣りと旅をよくしていました。ヒッチハイク
は良い思い出です。
- ④中学の時の部活の銘
私は今の私の最善を尽くす
という意味です。
- ⑤現時点では、日々学んだ事
を忘れずに吸収して
いく事です。



Q. 自分を動物に例えると？

A. リス・ヒツジ
web 診断で
そう言われたから

大阪支店

みなみほり ともみ
南堀 智美

- ①香川県
- ②寺社巡り・書道
- ③寺社巡りです。仏像等を見るのが好きで、御朱印
も集めています。
- ④真面目に努力することで
自分の長所を生かしたいと
思ったから。
- ⑤社員の方をサポート
できるように、学んだ
ことを見に付ける。



Q. 自分を動物に例えると？

A. カメ
長い間、物事を続ける
ことが得意だから

新入社員研修の一環として運転教習

新入社員が入社した4月中は、毎年のことですが、「社会人としての心構え・マナー、当社におけるメンテナンスを初めとした基礎的な知識及び技術の習得」を目的として新入社員研修を徹底しています。

その一環として、座学による安全運転教育、数日間にわたる車両を使つての運転教習訓練、自動車安全運転センターへ赴いての自動車運転適性検査の受検といった交通事故防止のための研修にも多くの時間を割いています。

今年の新入社員も大学を卒業したばかりとあって、学生時代は全くハンドルを握っていなかった、あるいは、卒業直後の3月下旬に運転免許証を取得したばかりの社員も含まれておりました。

数日間にわたる運転教習では、当社所有のやや大きめの車両(三菱アウトランダー)と軽自動車(ミニキャブ)の2台を活用し、当社近くの足羽山でのスラローム運転訓練のほか、市街地交差点における一時停止と安全確認方法の指導等により、危険予測トレーニングを実施。また、特に力を入れたのは後退による車庫入れ訓練です。各支店メンテナンスとして配属されれば、時間貸駐車場への巡回管理業務では車庫入れは待たないとなります。カラーコーンを立てての訓練でありましたが、殆どの社員がハンドルさばきはまだまだの状態が悪戦苦闘を繰り返していました。



訓練指導者曰く「自動車教習所の車と違い、助手席にブレーキがついていないので命が縮む思いだった。」とのことでした。



今後、運転経験を積むことによって運転技術は徐々に高まってくるはずですが、交通事故の3原因である「油断」「横着(慢心)」「過信(無知)」を捨てると同時に、「だろー運転」ではなく、「かもしれない運転」に徹してほしいと切に願っています。



新通信機（3G/LTE）へ入替のご案内

駐車場ご利用者様へのスピードかつ的確対応が可能となりますコールセンター遠隔サービスにつきまして、本サービスの基盤となる通信プランの提供が2020年7月末に終了となり、現状のPHSによるサービス継続が不可となります。

遠隔通信ができなくなると・・・

 <p>利用者の言っていることが正しいか不明 リアルタイムかつ的確に対応できない</p>	 <p>直ぐ対応してくれない 言っていることが確認できないため、現場到着後の確認となる</p>	 <p>緊急出動増加 保守コストの見直し検討</p>
--	---	--

新通信機器（3G/LTE）への入替で
「スピードと確実性」の実現！

3G/LTE通信による新サービス

<運営者様向けサービス>

■ **統合システム利用サービス** (2,000円/月) ネットワークさえあればどこでも運営状況が確認できます
料金設定の変更を検討するための基礎情報とすることが出来ます

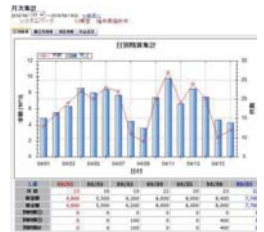

<利用者様向けサービス>

■ **満空情報配信サービス** (500円/月) 多くのWEBやアプリで空混満確認できます

■ **SmooPA サービス (満空情報配信サービス付き)** (1,500円/月)

★ **駐車料金オンライン決済機能** 現金回収負荷軽減やキャッシュレスによる盗難リスク軽減
スマホ決済はポイントが貯まる・使える 注：法人一括請求を除く

★ **駐車料金割引クーポン機能** クーポンでドライバーを誘客

★ **駐車料金法人一括請求機能** 一括後請求で法人ユーザーを囲い込み
事業者様の請求作業は不要

クレジットカードと連動
運営者様も安心
導入コストも安価

※尚、サービス開始には、精算機部品又は精算機の交換を必要とするケースがございます。(有償)

全7回シリーズ

「土地を貸したい」「コインパーキング事業を始めてみたい」今からご検討される方々へ開設までの流れをご紹介します。

コインパーキングができるまで

③ ご提案



候補地の調査結果を元に、具体的なご提案内容をまとめます。

● 設計内容・工程

駐車スペースや設備の配置は、利便性や安全性に配慮して設計。既存の設備や近隣への影響も最小限となるよう、省施工・短期工事に努めます。また、設備構成や仕様は、景観性やお客様のご要望を可能な限り反映し、皆様から愛される駐車場を創り上げます。

● お見積・土地の賃借料

コインパーキングを運営されるお客様へは設備および設置工事のお見積を、地権者様へは土地の賃借料をご提案いたします。

● 稼働予測・収支予測

コインパーキングを運営されるお客様へは、当社にて試算した駐車場の稼働予測と、設備投資・維持費を踏まえた収支予測をご提案します。

● 当社ならではの「ご提案」

自社で所有する「メンテナンス」や「コールセンター」など、業界でも高い評価をいただいているサービスでコインパーキング運営を強力にサポートします。
その他、売上の最大化に寄与できる料金設定や利用者サービス案など、随所に独自のノウハウをも盛り込んだプランをご用意しております。

今回は「④ご契約」です。

横浜支店

JSBトピックス

フリーアドレス導入について

フリーアドレスとは、社員固定の席を持たず、空いている席で仕事を行うオフィス形態のことです。当社では、町田支店に続いて2支店目の導入となる横浜支店の様子をご紹介します。



増員を機にフリーアドレス導入を決定しました。急な変更でしたが、休日にもかかわらず若手メンバー総出動で模様替えを決行しました。

席が遠かった以前と違い会話ははずみます。全員の顔が見れるので仕事の連携もスムーズです。

また、一番驚いたのはHさんです！

以前は机の上も下もごちゃごちゃ…。お片付けが苦手でしたが、身の回りの整理整頓の習慣がついたみたいです！噂ではメンテカーもどどんきれいになり仕事の効率も上がっているとか。

フリーアドレス導入に際して必需品であるPCラックは、いらなくなった棚を組み替えて作りました。すっきり収納できてとても満足です♪

もうひとつ、机の脚が青いことにお気づきになりましたか？実はこれ横浜支店カラーなんです。さりげなく入れてみました。

新生横浜支店、全員で今まで以上に頑張っていきます。
是非遊びに来てください！



山崎 真実(左) / 伊藤 桃子(右)

編集後記

今年度も新しく5名の新入社員が入社をいたしました。入社してすぐの1ヶ月間は福井本社で研修を行います。研修開始前の全社朝礼では、新入社員が毎日交代でスピーチを行います。初めての一人暮らしで体験したこと、趣味や大学時代に学んだことなど内容は様々。そんな中、今年のスピーチは水の話や地震のこと、仏教の話などいつも以上にバラエティーに富んでいました。また、話の展開もとても上手で、毎日「今日はどんなスピーチかな」と楽しみにしていました。今は配属先でたくさんの方のことを吸収しているはず。また本社に来た時には楽しい話を聞かせてほしいと思います。

(総務部 徳永 亜希)



エンジェルさん
町田支店 青木 伸二朗

ありがとう
エンジェルさん
thank you

1人立ちをしてから、初の看板交換を行いました。
青木さんが、お忙しい中手伝いに来ていただきとても助かりました。

青木さんの教えとサポートのおかげで、あっという間に作業が終わりました。

大変感謝しております。ありがとうございました。



推薦者
町田支店 山田 康雅

当社のエンジェルレポート制度より投稿のあったレポートを掲載しております。

発行

日本システムバンク株式会社

◆福井本社

福井県福井市中央 3-5-21
TEL：0776-30-1800

◆東京本社

千葉県市川市新井 3-2-6
TEL：047-316-1177

◆営業本部

東京都渋谷区渋谷 1-7-5-506
TEL：03-5774-9242

◆町田支店

東京都町田市鶴間 1-18-11
TEL：042-799-8522

◆さいたま支店

埼玉県さいたま市浦和区上木崎 2-5-2
TEL：048-823-8740

◆横浜支店

神奈川県横浜市中区吉田町 65-12F
TEL：045-325-8466

◆宇都宮支店

栃木県宇都宮市東塙田 1-7-8
TEL：028-600-7007

◆長野支店

長野県長野市西後町町並 1583-3F
TEL：026-238-6061

◆富山支店

富山県富山市新富町 2-4-25-5F
TEL：076-432-8882

◆金沢支店

石川県金沢市駅西本町 1-13-25
TEL：076-263-9588

◆福井支店

福井県福井市中央 3-5-21
TEL：0776-30-1812

◆名古屋支店

愛知県名古屋市中区大須 1-6-18
TEL：052-229-8302

◆京都支店

京都市中京区烏丸通六角下ル七観音町 623-2B
TEL：075-229-3888

◆大阪支店

大阪府大阪市浪速区難波中 1-13-8-5F
TEL：06-6645-4488

◆神戸支店

兵庫県神戸市中央区御幸通 6-1-22-7 F
TEL：078-252-8868

◆広島支店

広島県広島市中区大手町 3-8-1-11F
TEL：082-545-8123

◆福岡支店

福岡県福岡市南区野間 2-1-4
TEL：092-541-4141